Centerra Gold - Paukenschlag der Bullen

27.09.2012 | Christian Kämmerer

Nach einer scheinbar nicht mehr endenden Abwärtsodyssee konnte das kanadischen Minenunternehmens Centerra Gold während des Handelsmonats August schließlich eine anständige Erholungsbewegung einleiten. Mit einem Paukenschlag kehrten die Bullen wieder zurück und führten die Aktie bis zum aktuell vorausliegenden gleitenden 200-Tage-Durchschnitt (SMA - aktuell bei 9,11 USD) hinauf. Mehr zum weiteren Geschehen erfahren Sie im nachfolgenden Fazit.

Quelle Charts: Tradesignal Web Edition

Quelle Charts: StockCharts.com

Fazit:

Die Steilheit der jüngsten Aufwärtsbewegung ruft förmlich nach einer Konsolidierung. Zudem notiert die Aktie exakt am Widerstand bei 9,10 USD und erhält dadurch einen zusätzlichen Widerstand. Kurzfristig erscheinen daher Rücksetzer bis 7,40 USD möglich, welche im Kontext des scharfen Aufwärtsimpulses jedoch keinesfalls bedenklich wären. Vielmehr hätte man als Anleger so wieder die Chance die Aktie auf tieferem Niveau zu akkumulieren, bevor es wieder in Richtung 9,10 USD und höher gehen könnte. Oberhalb von 9,10 USD wäre mit oder ohne Rücksetzer die Marke von 10,00 USD wieder im Visier der Bullen.

Eine Rückkehr in den zweistelligen Kursbereich dürfte die Aktie überdies weiter bis zum Niveau von 10,60 USD antreiben. Stärke Rücksetzer unter das Niveau von 7,40 USD hinaus könnten hingegen einen weiteren Gegenlauf bis zum Unterstützungsniveau bei 6,29 USD generieren. Unterhalb davon wäre der jüngste Erholungsversuch als Fake zu interpretieren und eine Fortsetzung der Kursschwäche auf mittlere Sicht bis unter das Niveau von 4,00 USD zu erwarten.

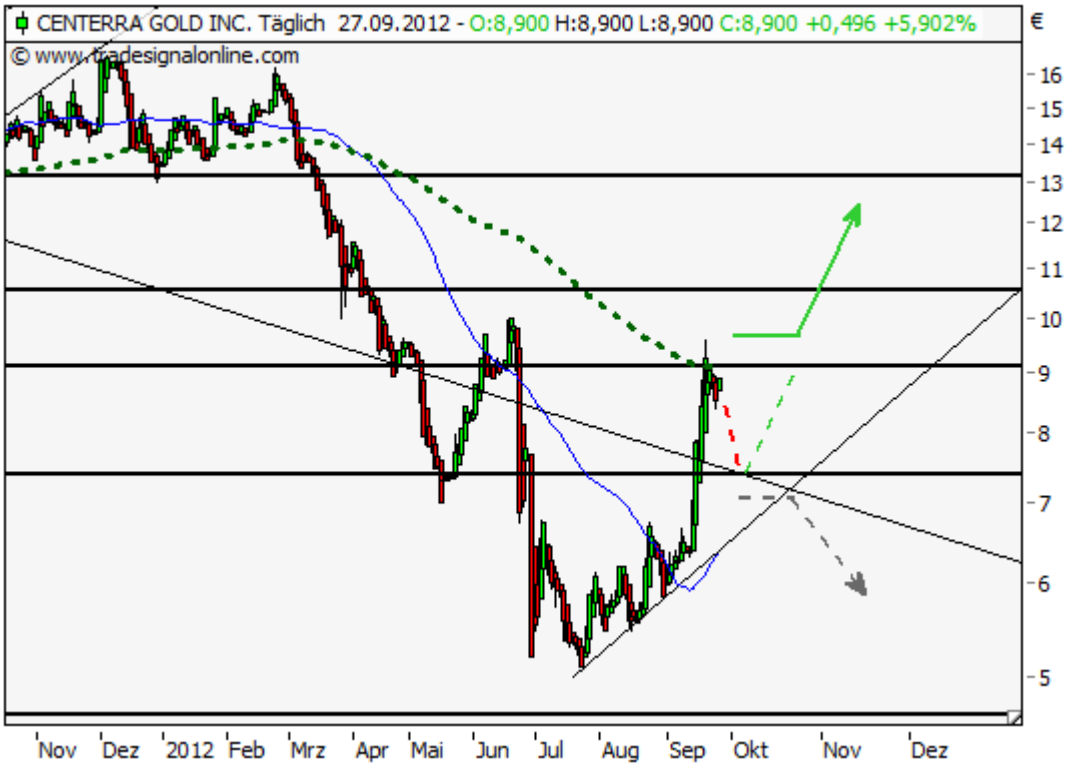

Quelle Charts: Tradesignal Web Edition

Long Szenario:

Kurzfristig scheint die Aktie klar überhitzt, doch im Anschluss an eine als notwendig und gesund einzustufende Konsolidierung bis etwa 7,40 USD wären wieder Zugewinne bis 9,10 USD und höher zu erwarten. Kehrt das Papier anschließend auch wieder in den zweistelligen Kursbereich zurück, so wäre die mittelfristige Perspektive wieder freundlicher einzuschätzen.

Short Szenario:

Der aktuell bereits touchierte Widerstandsbereich um 9,10 USD sollte die Aktie zunächst bis etwa 7,40 USD zurückführen. Stoppt die Aktie jedoch dort nicht, würde aus möglichen Gewinnmitnahmen eine Korrektur erwachsen und Kurse bis mindestens 6,29 USD in Aussicht stellen. Unterhalb davon wäre mit Kursen bei 5,09 USD zu rechnen.

© Christian Kämmerer
Technischer Analyst bei BörseGo/GodmodeTrader

Offenlegung gemäß § 34b WpHG wegen möglicher Interessenkonflikte: Der Autor ist in den besprochenen Wertpapieren bzw. Basiswerten derzeit nicht investiert.

Dieser Artikel stammt von GoldSeiten.de
Die URL für diesen Artikel lautet:
https://www.goldseiten.de/artikel/150249--Centerra-Gold---Paukenschlag-der-Bullen.html

Für den Inhalt des Beitrages ist allein der Autor verantwortlich bzw. die aufgeführte Quelle. Bild- oder Filmrechte liegen beim Autor/Quelle bzw. bei der vom ihm benannten Quelle. Bei Übersetzungen können Fehler nicht ausgeschlossen werden. Der vertretene Standpunkt eines Autors spiegelt generell nicht die Meinung des Webseiten-Betreibers wieder. Mittels der Veröffentlichung will dieser lediglich ein pluralistisches Meinungsbild darstellen. Direkte oder indirekte Aussagen in einem Beitrag stellen keinerlei Aufforderung zum Kauf-/Verkauf von Wertpapieren dar. Wir wehren uns gegen jede Form von Hass, Diskriminierung und Verletzung der Menschenwürde. Beachten Sie bitte auch unsere AGB/Disclaimer!

Die Reproduktion, Modifikation oder Verwendung der Inhalte ganz oder teilweise ohne schriftliche Genehmigung ist untersagt!
Alle Angaben ohne Gewähr! Copyright © by GoldSeiten.de 1999-2024. Es gelten unsere AGB und Datenschutzrichtlinen.