# Kinross Gold - Das wird spannend

18.09.2013 | Christian Kämmerer

Das kanadische Minenunternehmen Kinross Gold Corp. konnte schließlich doch den seit Anfang des Jahres etablierten Abwärtstrend überwinden, wenngleich dies einem zähen Verlauf vorausging. Nach Berührung mit Niveaus oberhalb von 6,00 USD je Aktie zeigt sich der Kursverlauf jedoch wieder rückläufig. Die Unterstützung bei 4,80 USD könnte daher wieder in den Blickpunkt rücken. Mehr dazu erfahren Sie im nachfolgenden Fazit.

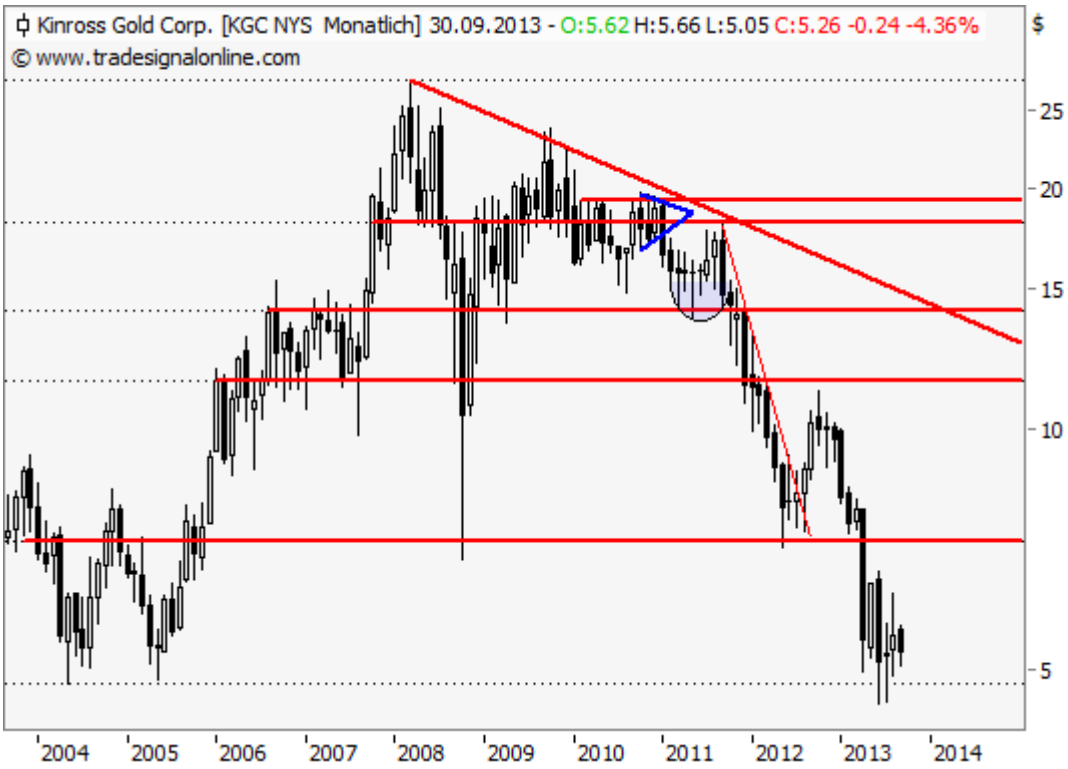


*Quelle Charts: Tradesignal Web Edition*

*Quelle Charts: StockCharts.com*

**Fazit**:

Ein Test des Kurslevels von 4,80 USD sollte nunmehr eingeplant werden. Ein leichtes Überschießen, wie zuletzt Ende Juni bzw. Anfang Juli geschehen, erscheint zudem möglich. Oberhalb von 4,53 USD sollte sich die Aktie allerdings wieder fangen, um im weiteren Verlauf den erneuten Versuch eines Angriffs auf Kursniveaus oberhalb von 6,00 USD zu wahren. Die Chance dafür ist unter charttechnischer Betrachtung durchaus gegeben, doch bedarf es dafür natürlich einem nicht minder starken Goldpreis.

Rein saisonal stehen die Chancen für starke Abschlussmonate ab Oktober grundsätzlich unter einem guten Stern. Man darf daher gespannt sein. Ein stärkerer Rückgang dürfte andererseits mitsamt neuem Jahrzehntetief unterhalb von 4,53 USD eine weitere Korrekturwelle bis zunächst 4,00 USD auslösen. Dem folgend dürfte sich die Aktie auf unbekanntes Terrain hinab begeben und so Notierungen bei 3,50 USD und tiefer bei 3,00 USD ansteuern.

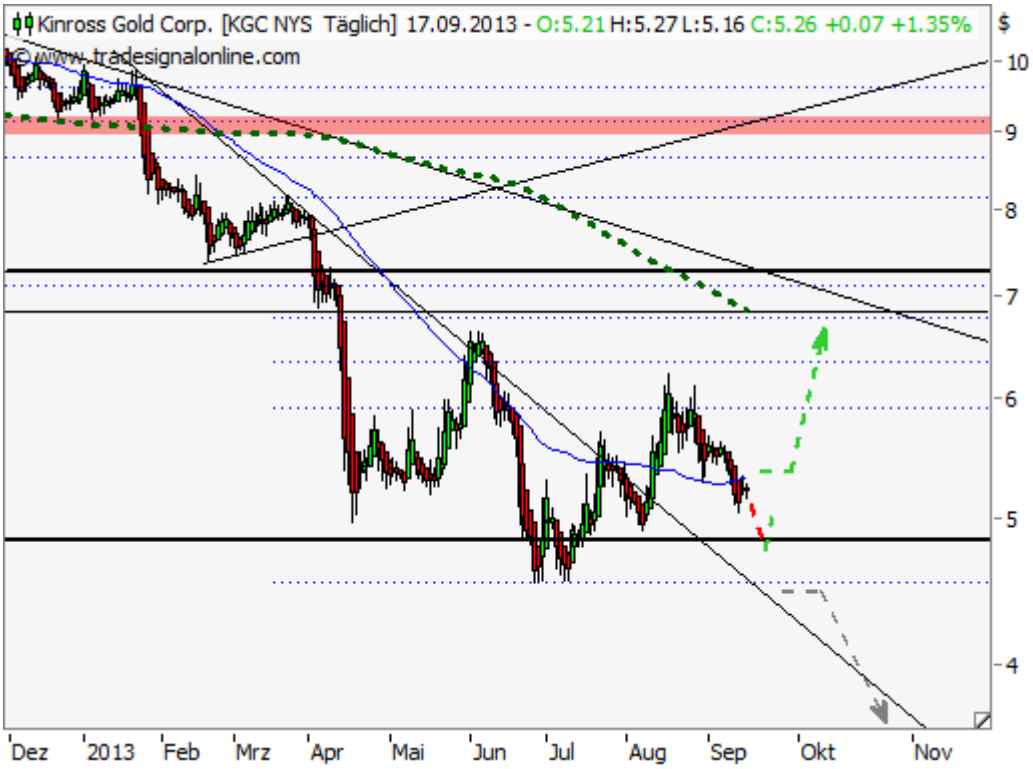


*Quelle Charts: Tradesignal Web Edition*

**Long Szenario**:

Augenblicklich wäre ein Einstieg mit einem Griff ins fallende Messer zu vergleichen. Doch zwischen 4,80 und 4,53 USD könnte sich durchaus eine günstigere Gelegenheit erschließen, um nachfolgend das letzte markante Bewegungshoch bei 6,23 USD anzusteuern. Darüber wäre weiteres Potenzial bis 6,80 USD möglich.

**Short Szenario**:

Kurzfristig scheinen die Bären weiteren Druck bis rund 4,80 USD ausüben zu wollen. Unterhalb dessen könnte es sogar zu einem neuen Tief bei Kursen unter 4,53 USD kommen. Geschieht dies, sollten weitere Abgaben bis 4,00 USD und tiefer bis zunächst 3,50 USD eingeplant werden.

© Christian Kämmerer
Freiberuflicher Technischer Analyst

*Offenlegung gemäß § 34b WpHG wegen möglicher Interessenkonflikte: Der Autor ist in den besprochenen Wertpapieren bzw. Basiswerten derzeit nicht investiert.*

Dieser Artikel stammt von GoldSeiten.de
Die URL für diesen Artikel lautet:
https://www.goldseiten.de/artikel/182967--Kinross-Gold---Das-wird-spannend.html

Für den Inhalt des Beitrages ist allein der Autor verantwortlich bzw. die aufgeführte Quelle. Bild- oder Filmrechte liegen beim Autor/Quelle bzw. bei der vom ihm benannten Quelle. Bei Übersetzungen können Fehler nicht ausgeschlossen werden. Der vertretene Standpunkt eines Autors spiegelt generell nicht die Meinung des Webseiten-Betreibers wieder. Mittels der Veröffentlichung will dieser lediglich ein pluralistisches Meinungsbild darstellen. Direkte oder indirekte Aussagen in einem Beitrag stellen keinerlei Aufforderung zum Kauf-/Verkauf von Wertpapieren dar. Wir wehren uns gegen jede Form von Hass, Diskriminierung und Verletzung der Menschenwürde. Beachten Sie bitte auch unsere AGB/Disclaimer!

Die Reproduktion, Modifikation oder Verwendung der Inhalte ganz oder teilweise ohne schriftliche Genehmigung ist untersagt!
Alle Angaben ohne Gewähr! Copyright © by GoldSeiten.de 1999-2024. Es gelten unsere AGB und Datenschutzrichtlinen.